

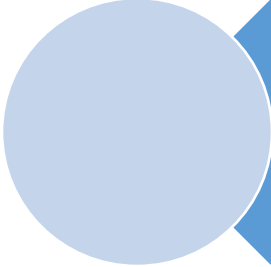

Asamblea Extraordinaria

Pirque, 25 de febrero de 2025

Tabla



1. Informar Proyecto Obras de Conservación, Monitoreo y Control Sifón La Isla, Pirque, RM



2. Aprobar Condiciones de reembolso del proyecto

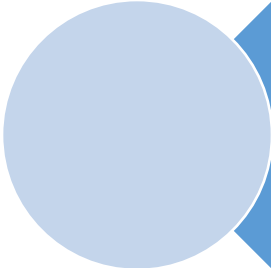

3. Facultar al Presidente de ACCP para firma de escritura de compromiso de reembolso

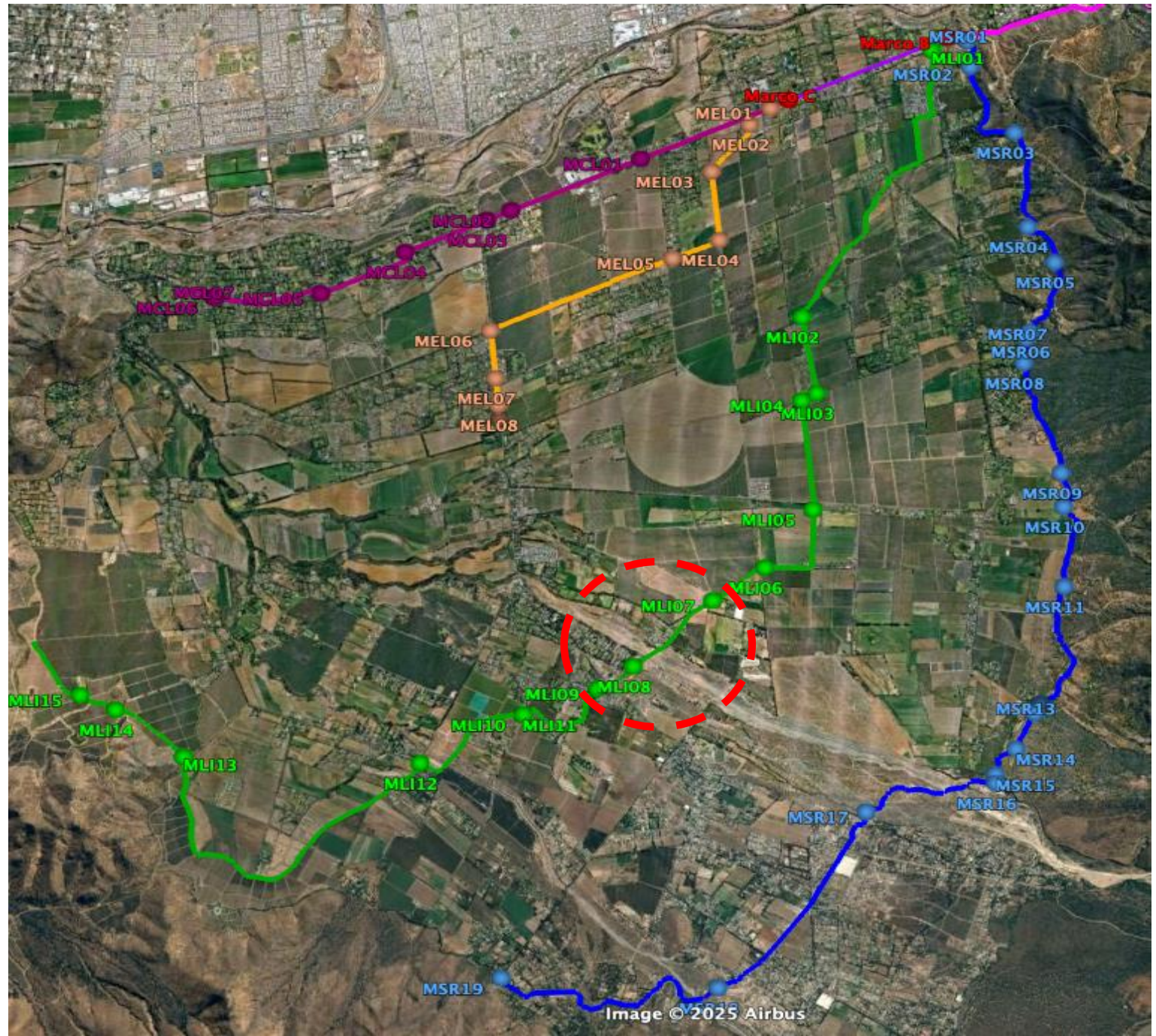





Canal Isla

- 165,33 Acciones
- 587 Accionistas

Marco 7 aguas abajo

- 49,22 acciones (30%)
- 314 Registros (54%)
- 213 RUT

2023

2024

2025

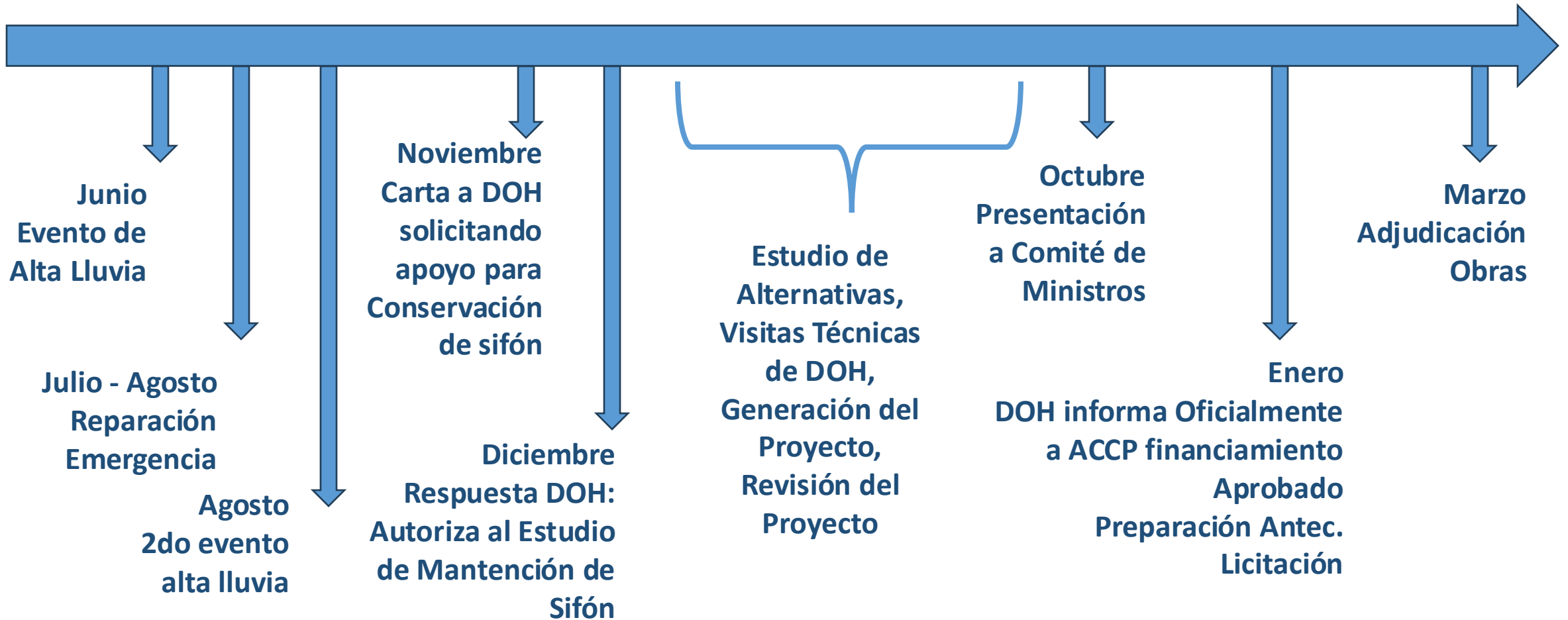

2023

2024

2025



**Junio
Evento de
Alta Lluvia**

Información del Proyecto

Estatus original Sifón La Isla (Río Clarillo)



Junio 2023

Estatus original Sifón La Isla (Río Clarillo)

Junio 2023



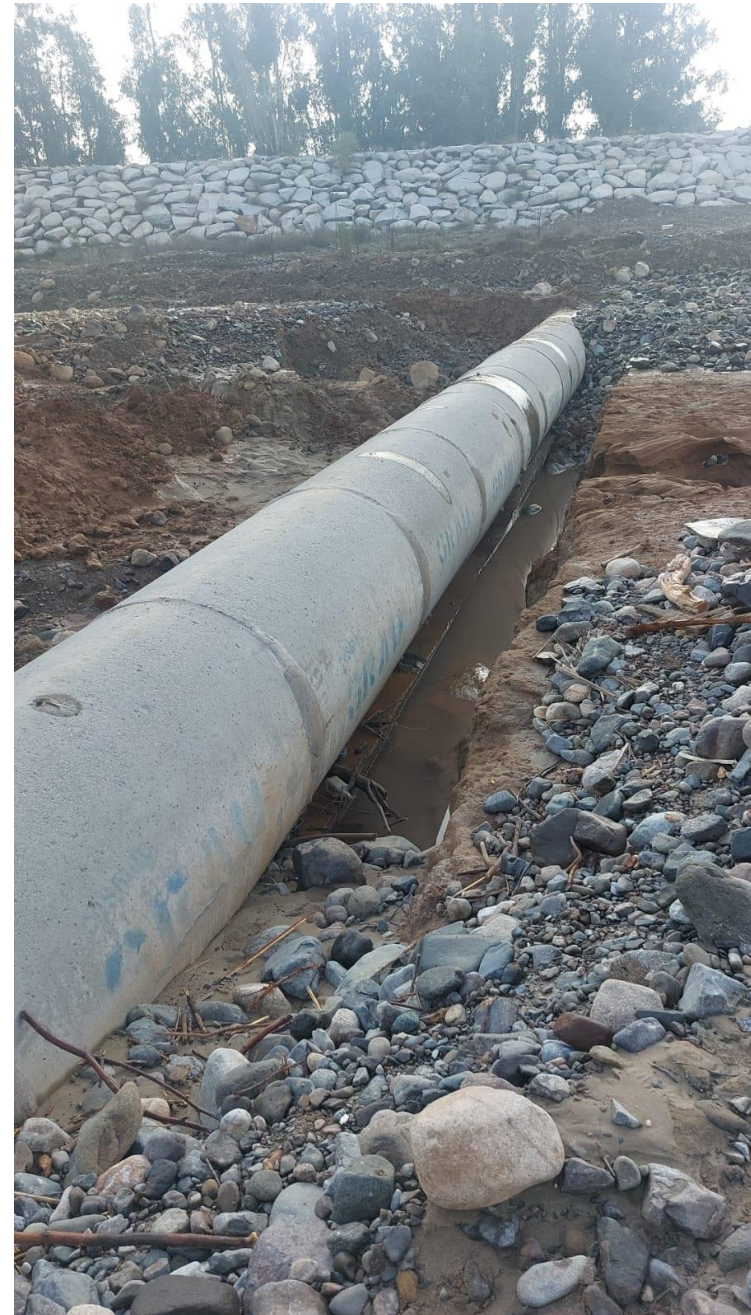

Junio 2023

2023

2024

2025



Junio
Evento de
Alta Lluvia

Julio - Agosto
Reparación
Emergencia

Información del Proyecto



Información del Proyecto



Información del Proyecto



2023

2024

2025



Junio
Evento de
Alta Lluvia

Julio - Agosto
Reparación
Emergencia

Agosto
2do evento
alta lluvia

Información del Proyecto



Sifón C. La Isla -Rio Clarillo agosto 2023

Información del Proyecto



Información del Proyecto



Información del Proyecto



2023

2024

2025

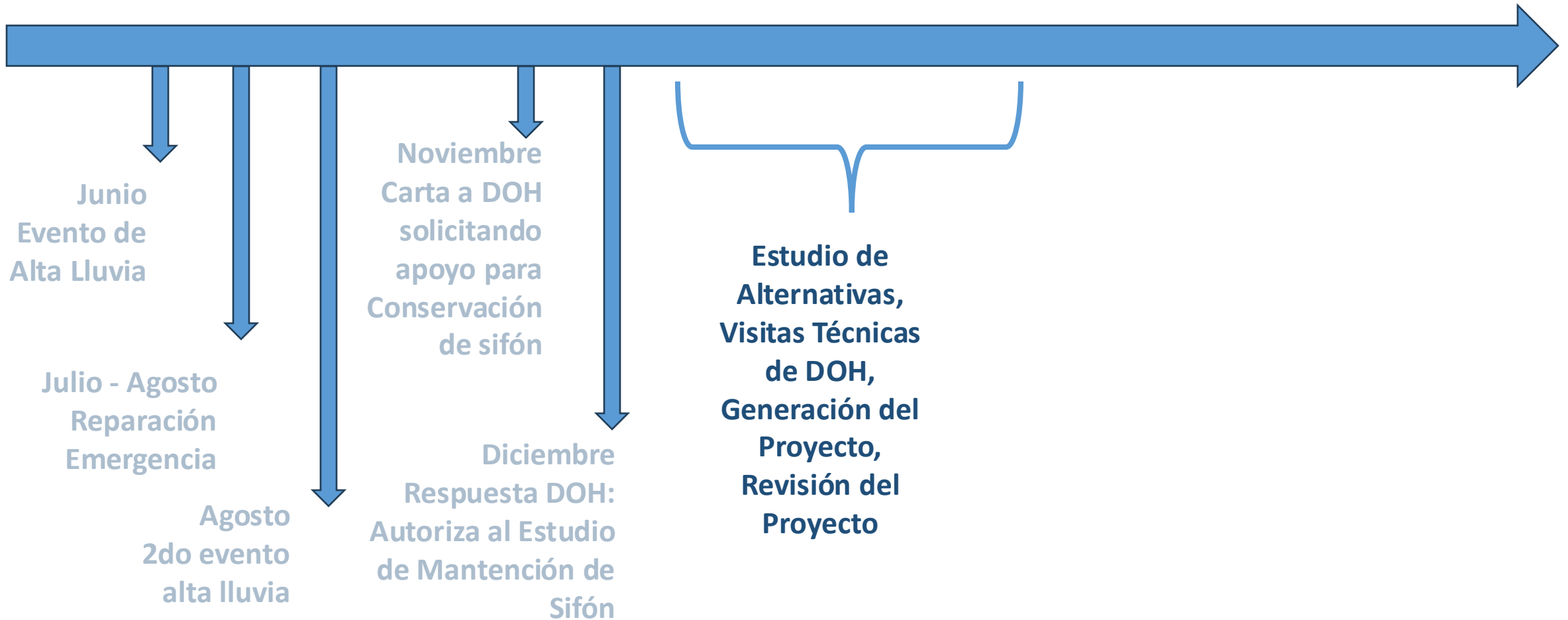

Información del Proyecto



Información del Proyecto

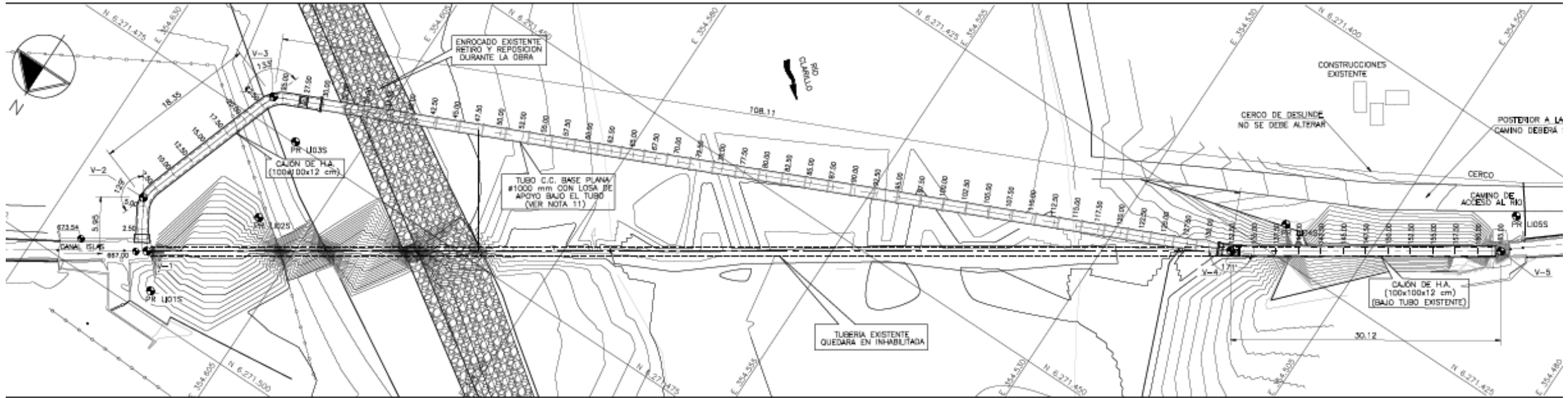

Información del Proyecto

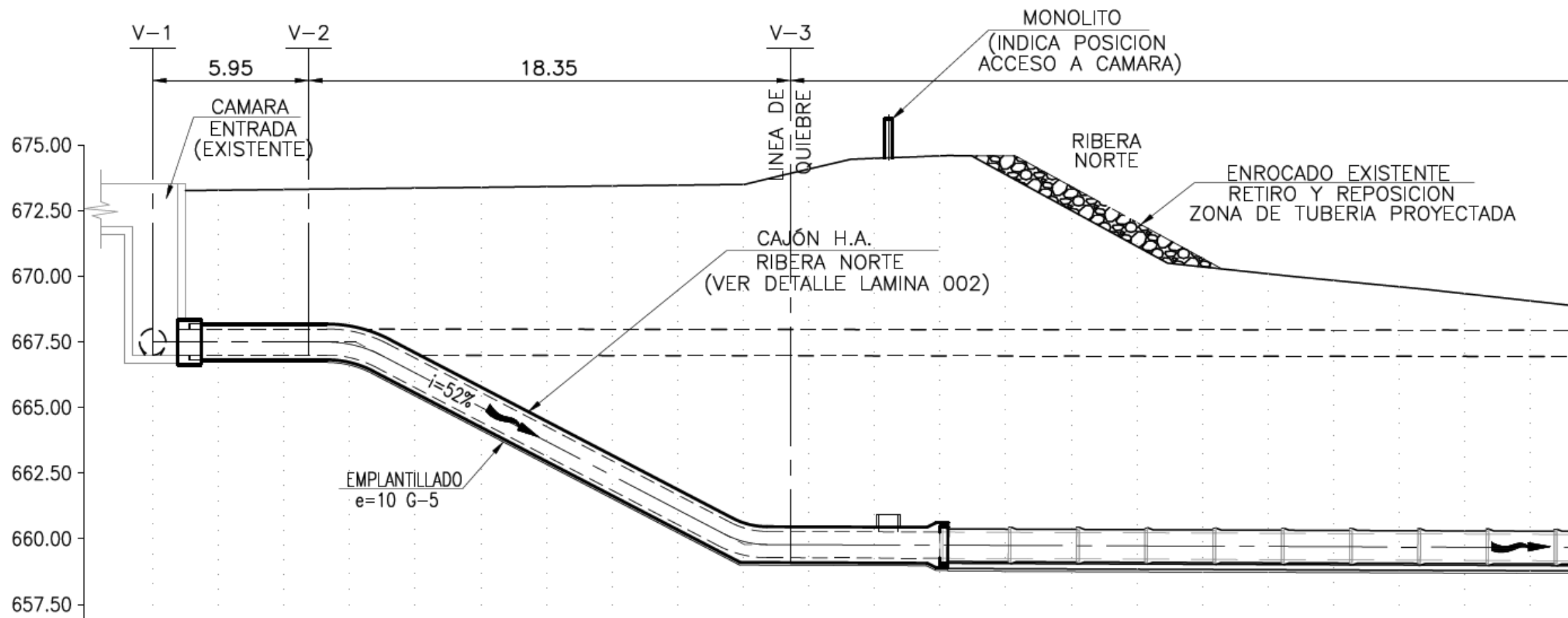

Información del Proyecto

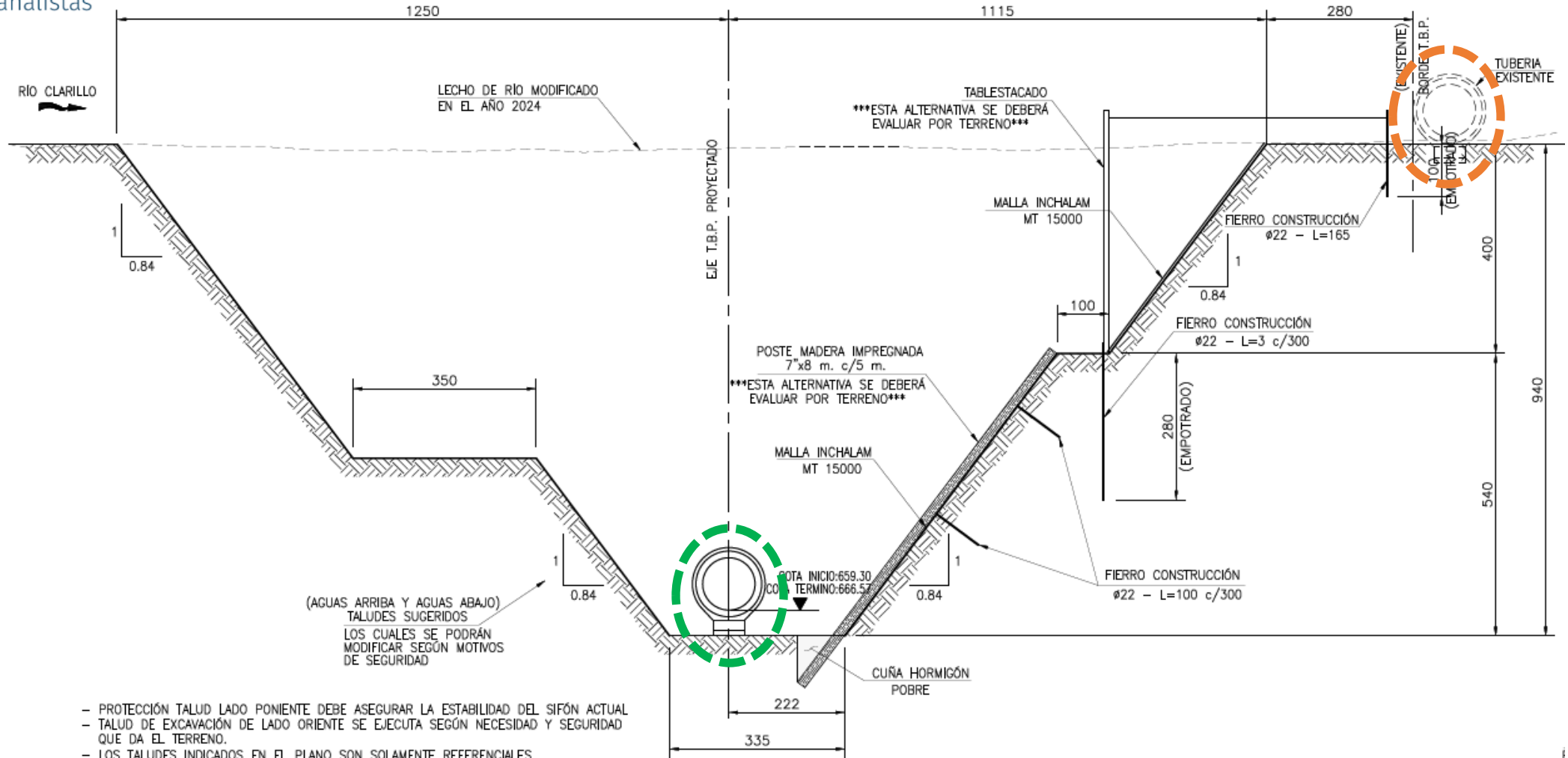

(AGUAS ARRIBA Y AGUAS ABAJO)
TALUDES SUGERIDOS
LOS CUALES SE PODRÁN
MODIFICAR SEGÚN MOTIVOS
DE SEGURIDAD

- PROTECCIÓN TALUD LADO PONIENTE DEBE ASEGURAR LA ESTABILIDAD DEL SIFÓN ACTUAL
- TALUD DE EXCAVACIÓN DE LADO ORIENTE SE EJECUTA SEGÚN NECESIDAD Y SEGURIDAD QUE DA EL TERRENO.
- LOS TALUDES INDICADOS EN EL PLANO SON SOLAMENTE REFERENCIALES.

CORTE 2
ESCALA 1:75

Información del Proyecto

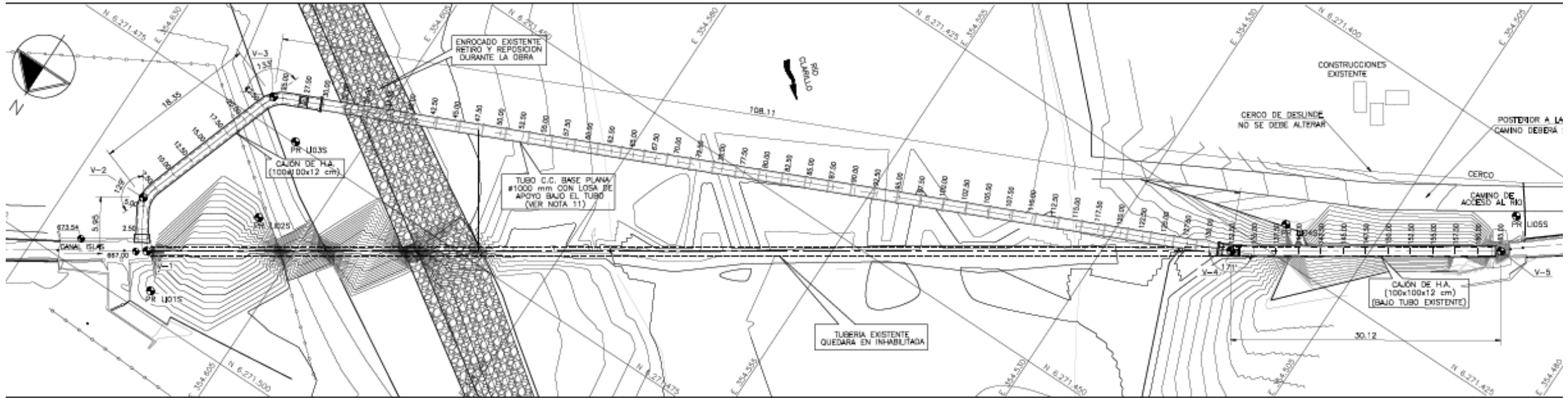

2023

2024

2025

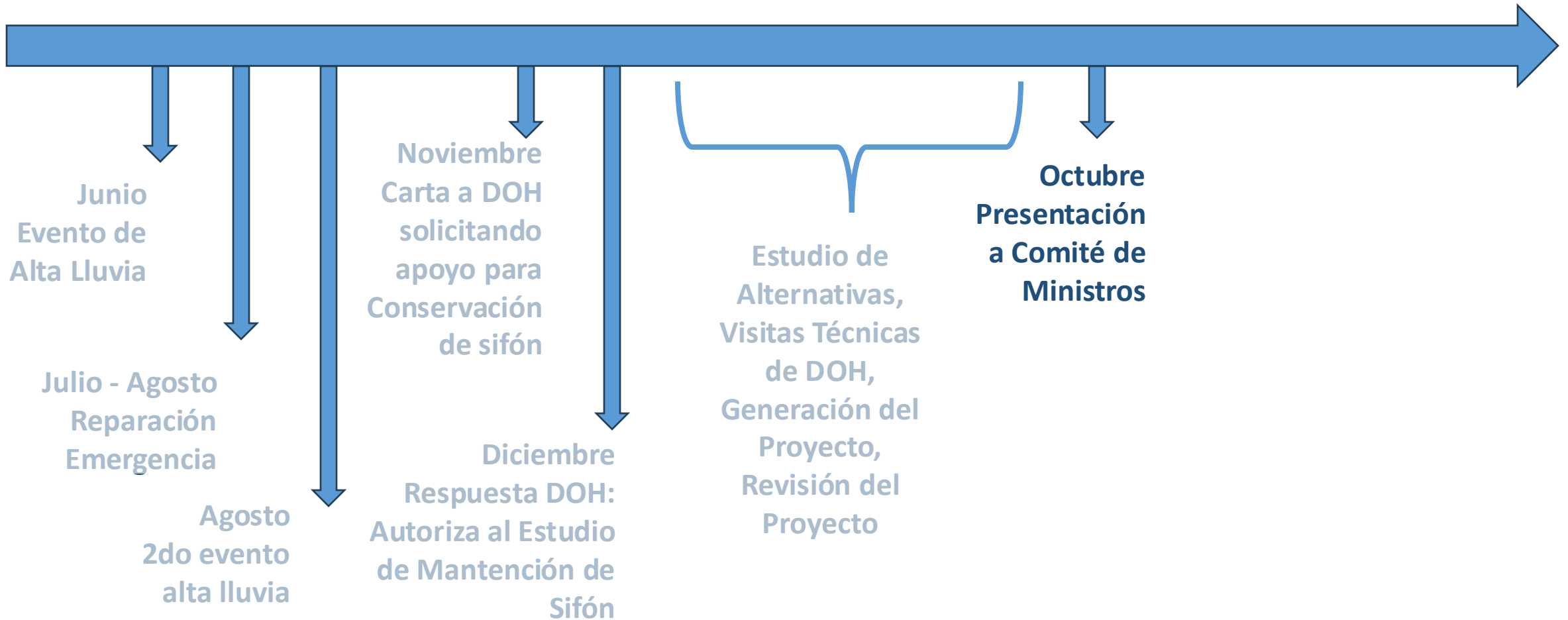

Información del Proyecto

Monto Estimado de Obras (MM)

- \$669M

Costo Obras (UF)

- 17.758

Subsidio ponderado (%)

- 77%

Aporte ACCP

- 23%
- \$154M

Plazo Reembolso

- 10 años

Interes Anual (%)

- 3,7%

Descuento Pago Anticipado (%)

- 9%

Información del Proyecto

Monto Estimado de Obras (MM)

- \$669M

Costo Obras (UF)

- 17.758

Subsidio ponderado (%)

- 77%

Pago ACCP

- 23%
- \$154M

Plazo Reembolso

- 10 años

Interes Anual (%)

- 3,7%

Descuento Pago Anticipado (%)

- 9%

2023

2024

2025

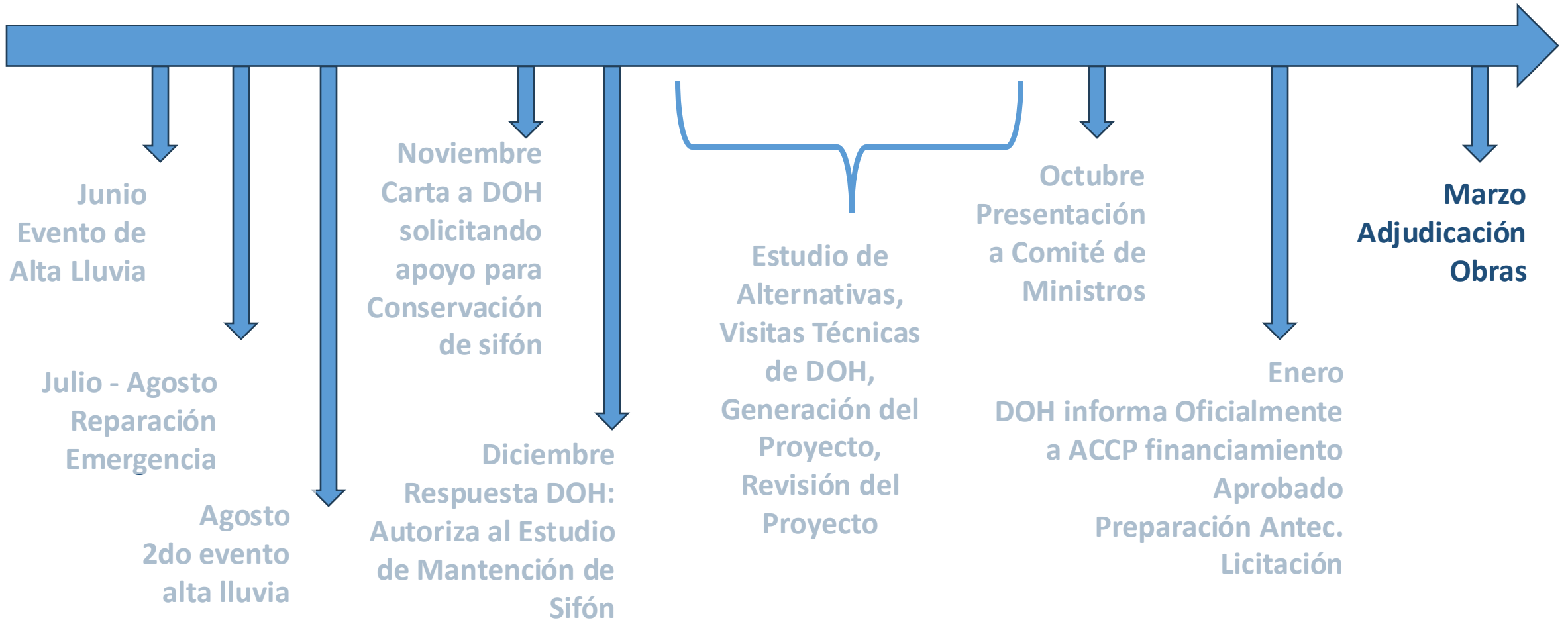

Información del Proyecto

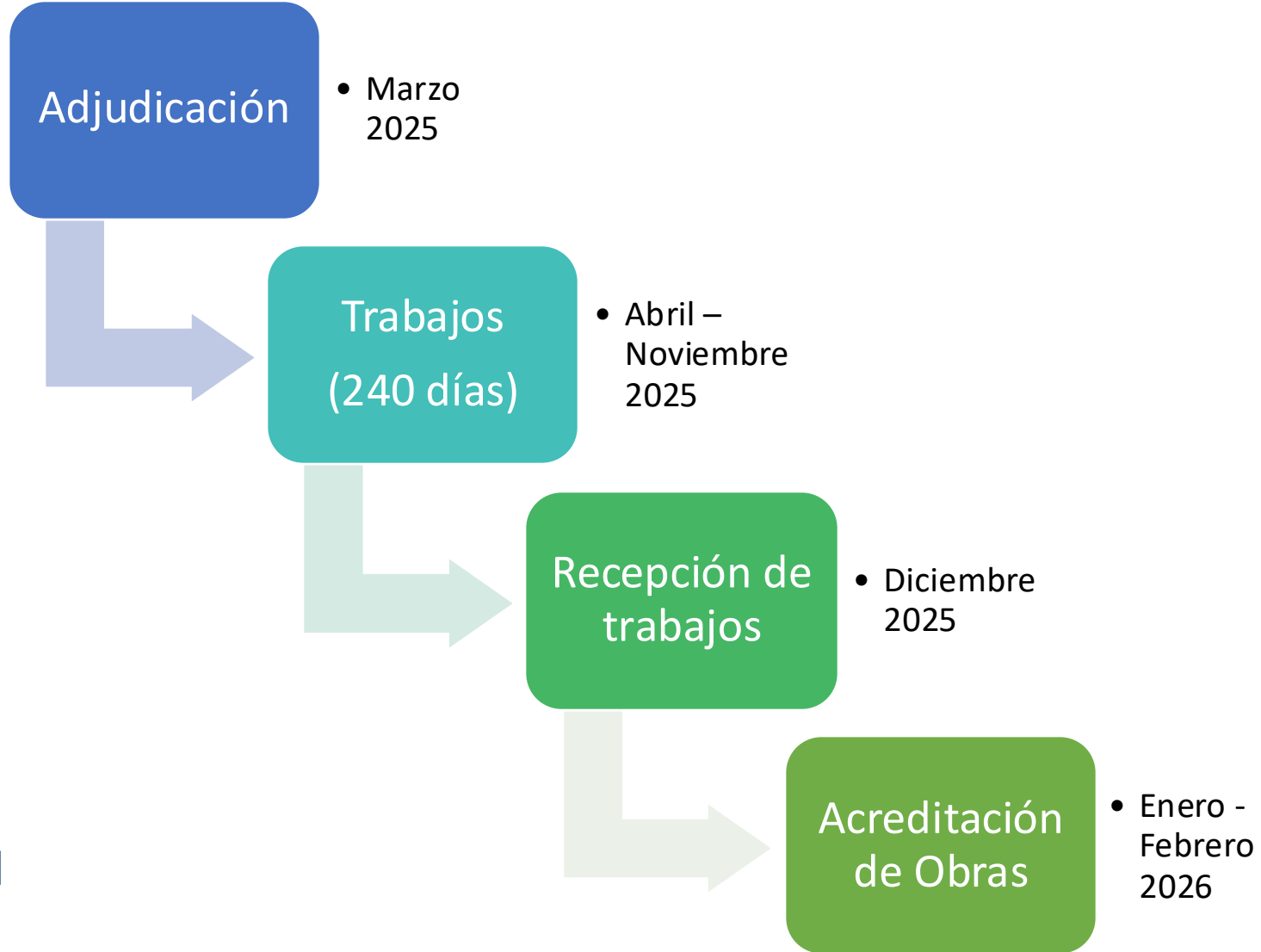

Gestión DOH (estimación)



Consultas

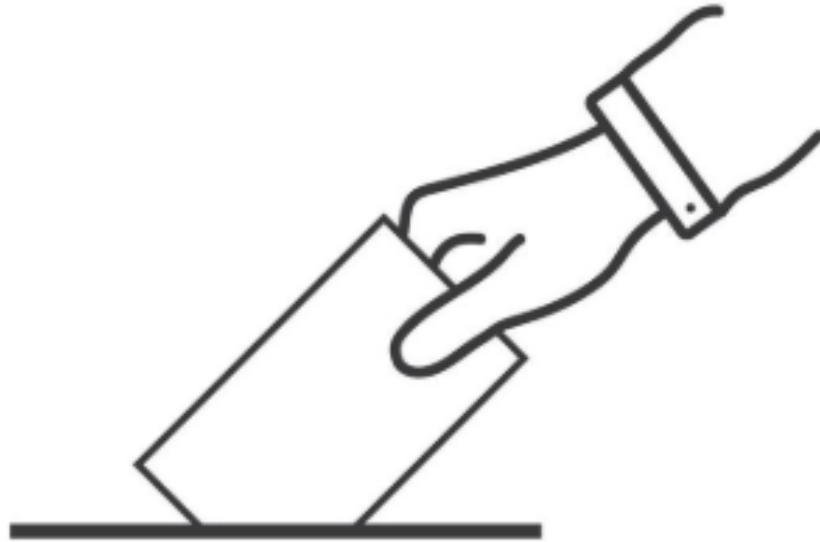

Votación

Votación

1. Condiciones de reembolso del proyecto

	Proyecto Total	Financiamiento DOM (77%)	Aporte ACCP (23%)	Condición de pago
UF	17.758	13.674	4.084	10 años Int 3,7% anual
\$	\$669 M	\$515 M	\$154 M	

- Apruebo
- Rechazo

Votación

2. Facultar al Presidente de ACCP para firma de escritura de compromiso de reembolso

- Apruebo
- Rechazo



Gracias

Pirque, 25 de febrero de 2025

Información del Proyecto

Información del Proyecto

Información del Proyecto

Gestión de Proyectos

Nuevo Sifón Canal La Isla



Gestión de Proyectos

Resumen de Costos

Monto Estimado de Obras (MM) <ul style="list-style-type: none">• \$669M	Costo Obras (UF) <ul style="list-style-type: none">• 17.758	Subsidio ponderado (%) <ul style="list-style-type: none">• 77%	Pago ACCP <ul style="list-style-type: none">• 23%• \$154M
Plazo Reembolso <ul style="list-style-type: none">• 10 años	Interes Anual (%) <ul style="list-style-type: none">• 3,7%	Descuento Pago Anticipado (%) <ul style="list-style-type: none">• 9%	

Gestión de Proyectos

Presentación a CNR Emergencia Sifón La Isla

Enero 2024

- Cierre por sistema por Término de trabajos

Febrero 2024

- Pendiente Visita CNR por cierre de Expediente

Marzo 2024

- Presentación Facturas
- Pago Bono 1.115UF

05-01 Observaciones por IVA en Presentación

Agosto 2024

- Visita Cierre de ITO MOP
- Se cierra Libro de Obras

Sept. 2024

- Se acepta Extensión de plazo
- Plazo 24 de Septiembre
- Se Cierra Proyecto

Oct Nov

- Ingreso de Antecedentes
- Facturas
- Antecedentes Administrativos

Feb 2025

- Pago Bono 1.115UF



Gracias

Pirque, 25 de febrero de 2025